

## **MACAU**

Canhoneira.

Lançada em 1909 e completada no ano seguinte, a Macau destinava-se ao serviço em Macau, colônia portuguesa na China. Apesar de Portugal ter se mantido neutro durante todo o conflito, a situação no Extremo Oriente fez com que o abastecimento de víveres em Macau dependesse da permissão japonesa e a fome tornou-se um problema sério. Em vista disso, o governo de Macau entregou a canhoneira aos japoneses em troca de seiscentas toneladas de arroz. Ela foi rebatizada Maiko a 15/08/43.

Com o fim da guerra, ela estava em Cantão e passou para a Marinha chinesa, onde foi rebatizada Wu Feng em 1946. Ela participou da Guerra Civil Chinesa e foi capturada pelos comunistas em 1949. Parece ter sido descartada em 1968.

### **ESPECIFICAÇÕES TÉCNICAS:**

Era armada com 2 canhões de 57 mm e 3 metralhadoras de 6,5 mm. Deslocamento - 95 T(padrão). Comprimento - 36,51 m. Velocidade - 11,8 nós.

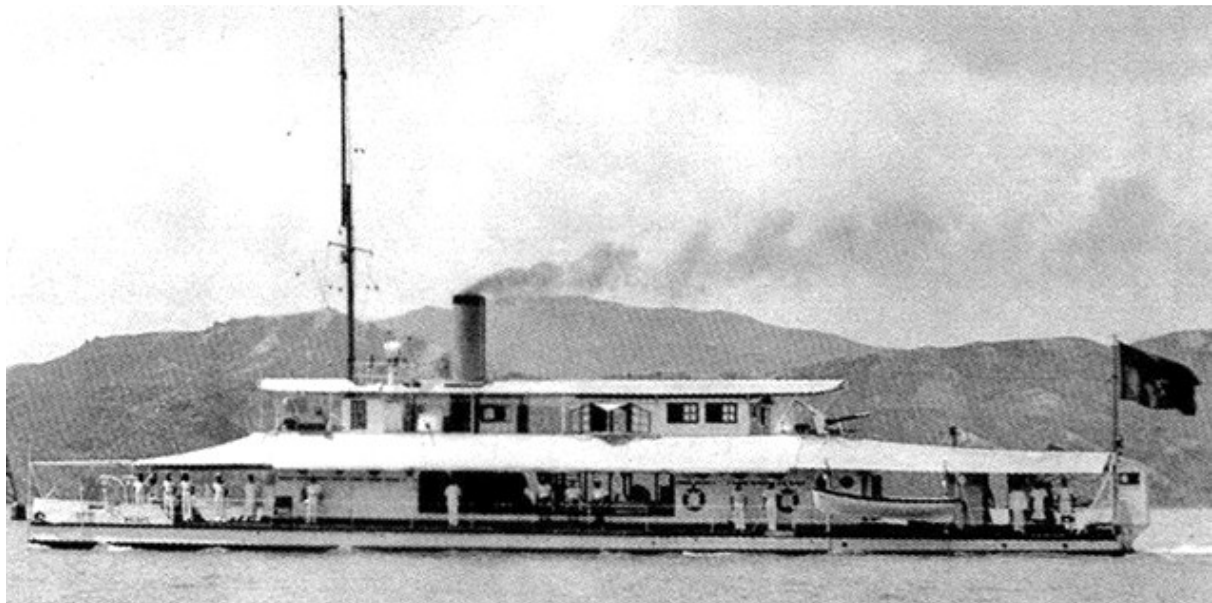

Macau